



BOLETIM EPIDEMIOLÓGICO COVID-19

Nº123/2021

Quinta-feira 08/07/2021

14h

Total de Casos
Confirmados

838

Pacientes com
Testes Negativos

1652

Total de
Notificações

3265

Total de Óbitos

20

CENÁRIO NAS ÚLTIMAS 24 HORAS

Total de Casos
Confirmados nas
Últimas 24h

02

Total de Casos
Investigados
(Aguardando
Resultados de Testes)

05

Pacientes em
Transmissão
Ativa

22

Pacientes em
Acompanhamento
(Apresentaram
sintomas gripais)

27

Pacientes
Internados
Leito
Clínico Leito
UTI

0 2

CARACTERÍSTICAS DOS CASOS NOVOS

Caso 837: 26 anos, masculino. Apresentou perda de paladar, perda de olfato, dor de garganta e dor no corpo.

Caso 838: 25 anos, feminino. Apresentou dor de cabeça, dor no corpo, perda de paladar e olfato.

Evolução da Pandemia em 2021

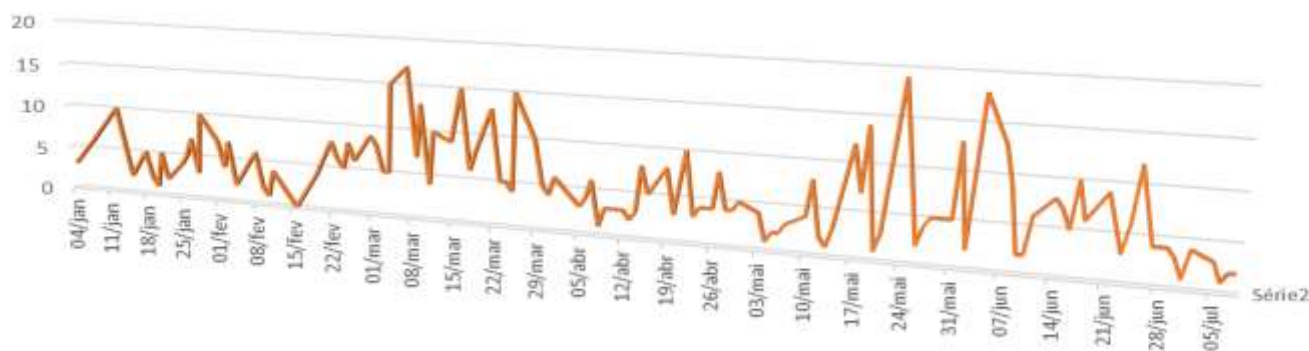

Média Móvel Hoje
1,71 casos por dia

Média Móvel
A 15 dias atrás
4,28 casos por dia.



Média Móvel
Tendência de
queda

#UseMáscaras