



BOLETIM EPIDEMIOLÓGICO COVID-19

Nº120/2021

Segunda-feira 05/07/2021

15h

Total de Casos
Confirmados

833

Pacientes com
Testes Negativos

1634

Total de
Notificações

3235

Total de Óbitos

20

CENÁRIO NAS ÚLTIMAS 24 HORAS

Total de Casos
Confirmados nas
Últimas 24h

03

Total de Casos
Investigados
(Aguardando
Resultados de Testes)

10

Pacientes em
Transmissão
Ativa

27

Pacientes em
Acompanhamento
(Apresentaram
sintomas gripais)

45

Pacientes
Internados
Leito
Clínico Leito
UTI

0 1

CARACTERÍSTICAS DOS CASOS NOVOS

Caso 831: 29 anos, feminino. Apresentou dor de garganta, tosse, dor de cabeça e coriza.

Caso 832: 51 anos, feminino. Assintomático.

Caso 833: 22 anos, masculino. Apresentou dor de cabeça.

Evolução da Pandemia em 2021

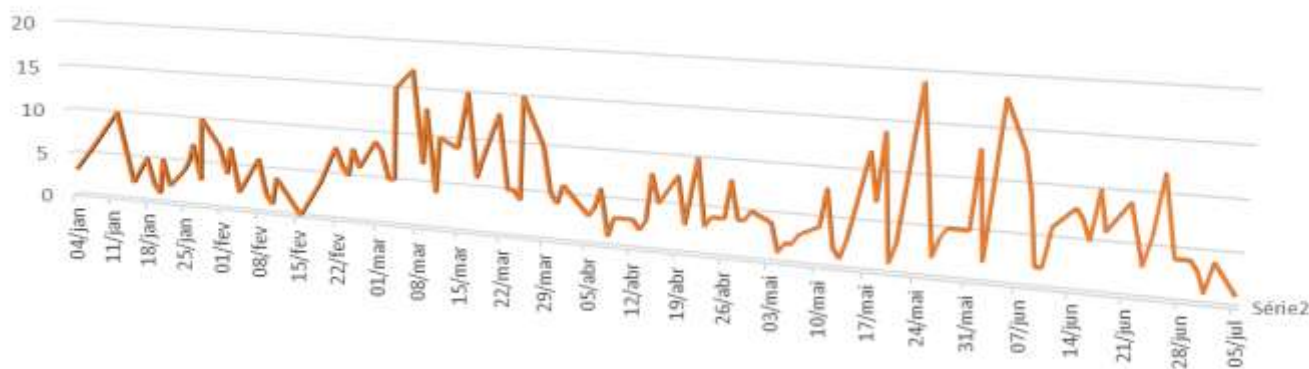

Média Móvel Hoje
1,85 casos por dia

Média Móvel
A 15 dias atrás
5,14 casos por dia.



Média Móvel
Tendência de
queda

#UseMáscaras