

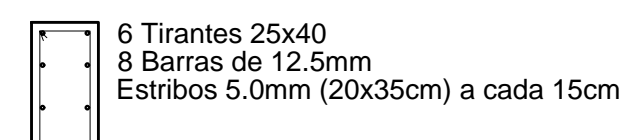

**ESC: SEM ESCALA**



Escala: INDICADA	<b>PROJETO DE RESTABELECIMENTO DE VIA COM CONTENÇÃO DE TALUDE</b>	Data: MAIO DE 2020
Folha: <div style="border: 2px solid black; padding: 10px; display: inline-block;"> <div style="font-size: 48px; font-weight: bold;">01</div>  <div style="font-size: 24px; font-weight: bold;">01</div> </div>	Contratante: <div style="border: 1px solid black; padding: 5px; text-align: center;">           PREFEITURA MUNICIPAL DE TEIXEIRAS            CNPJ: 18.134.056/0001-02         </div>	DIMENSÃO: 10,00X10,00M ÁREA A CONSTRUIR: 100,00 M²
	Localização: RUA JOSÉ LELIS FIALHO, BAIRRO ALICE BAIÃO, TEIXEIRAS - MG	USO: PÚBLICO <div style="border: 1px solid black; height: 20px; width: 100%;"></div>
PLANTA BAIXA, CORTES TRANSVERSAL E LONGITUDINAL, PLANTA DE LOCALIZAÇÃO E DETALHES	Responsável Técnico: <div style="border: 1px solid black; padding: 10px; text-align: center;">           CAIO SENA SAMARTINI AZEVEDO            ENGENHEIRO CIVIL - CREA-MG 199.623/D         </div>	